

MOLUSCOS MARINOS ENDÉMICOS

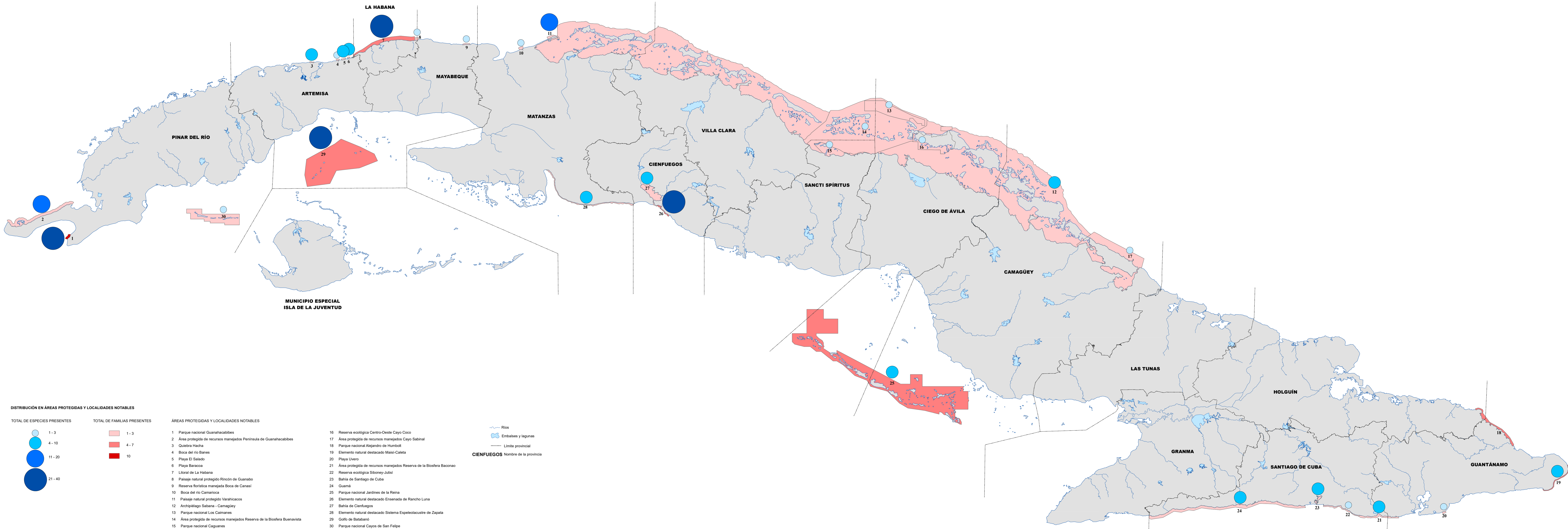

DISTRIBUCIÓN EN ÁREAS PROTEGIDAS Y LOCALIDADES NOTABLES

TOTAL DE ESPECIES PRESENTES

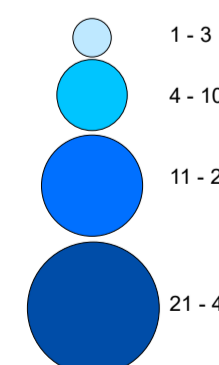

TOTAL DE FAMILIAS PRESENTES

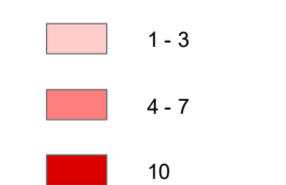

ÁREAS PROTEGIDAS Y LOCALIDADES NOTABLES

- 1 Parque nacional Guanahacabibes
- 2 Área protegida de recursos manejados Península de Guanahacabibes
- 3 Quebría Hacha
- 4 Boca del río Banés
- 5 Playa El Salado
- 6 Playa Baracoa
- 7 Litoral de La Habana
- 8 Paisaje natural protegido Rincón de Guanabo
- 9 Reserva florística manejada Boca de Canasí
- 10 Boca del río Camarioca
- 11 Paisaje natural protegido Varahicacos
- 12 Archipiélago Sabana - Camagüey
- 13 Parque nacional Los Caimanes
- 14 Área protegida de recursos manejados Reserva de la Biosfera Buenavista
- 15 Parque nacional Caguanes

- 16 Reserva ecológica Centro-Oeste Cayo Coco
- 17 Área protegida de recursos manejados Cayo Sabinal
- 18 Parque nacional Alejandro de Humbolt
- 19 Elemento natural destacado Maisí-Caleíta
- 20 Playa Uvero
- 21 Área protegida de recursos manejados Reserva de la Biosfera Baconao
- 22 Reserva ecológica Siboney-Jutisl
- 23 Bahía de Santiago de Cuba
- 24 Guamá
- 25 Parque nacional Jardines de la Reina
- 26 Elemento natural destacado Ensenada de Rancho Luna
- 27 Bahía de Cienfuegos
- 28 Elemento natural destacado Sistema Espeleolacustre de Zapata
- 29 Golfo de Batabanó
- 30 Parque nacional Cayos de San Felipe

— Ríos
 — Embalses y lagunas
 — Limite provincial
CIENFUEGOS Nombre de la provincia