

# DISTRITOS ECOLÓGICOS DE LA PLATAFORMA INSULAR

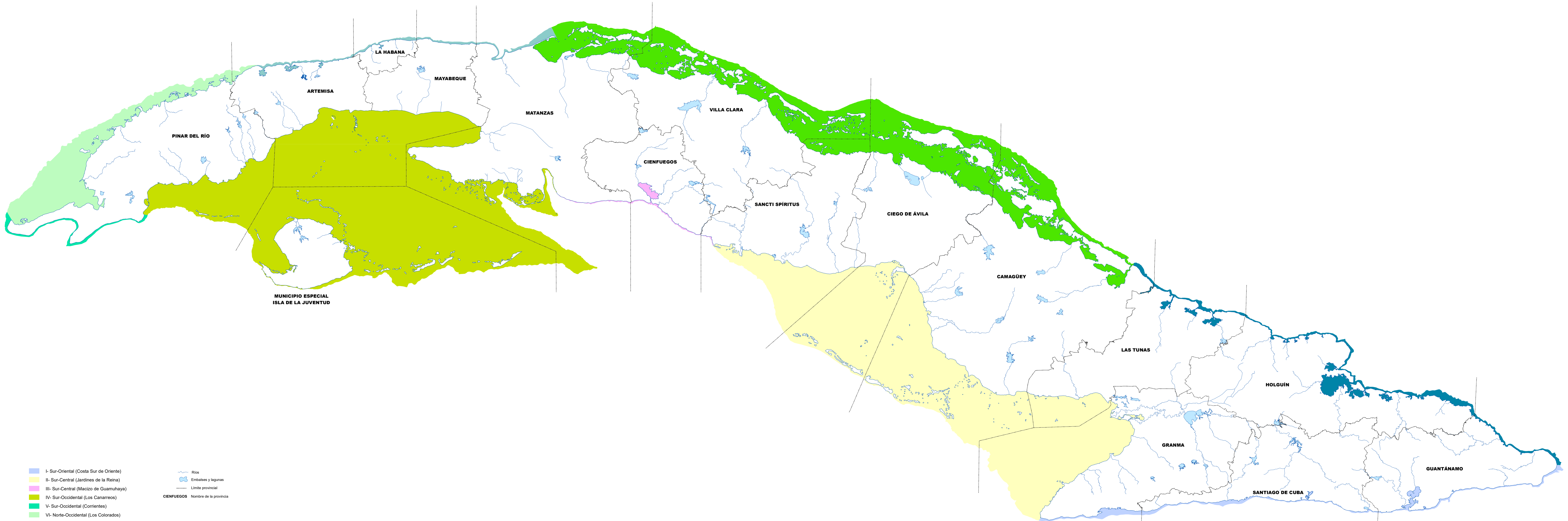
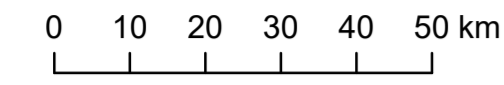

- I- Sur-Oriental (Costa Sur de Oriente)
- II- Sur-Central (Jardines de la Reina)
- III- Sur-Central (Macizo de Guamuhaya)
- IV- Sur-Occidental (Los Canarreos)
- V- Sur-Occidental (Corrientes)
- VI- Norte-Occidental (Los Colorados)
- VII- Norte-Occidental (Habana-Matanzas)
- VIII- Norte-Central (Sabana-Camagüey)
- IX- Norte-Oriental (Costa Norte de Oriente)

- Ríos
- Embalses y lagunas
- Límite provincial
- CIENTUEGOS Nombre de la provincia

85° 83° 81° 79° 77° 75°